Il Coniglio bianco

per Coro Femminile a 3 voci a cappella

Opera commissionata da AnimadelSuono

durata 3'10" ca.
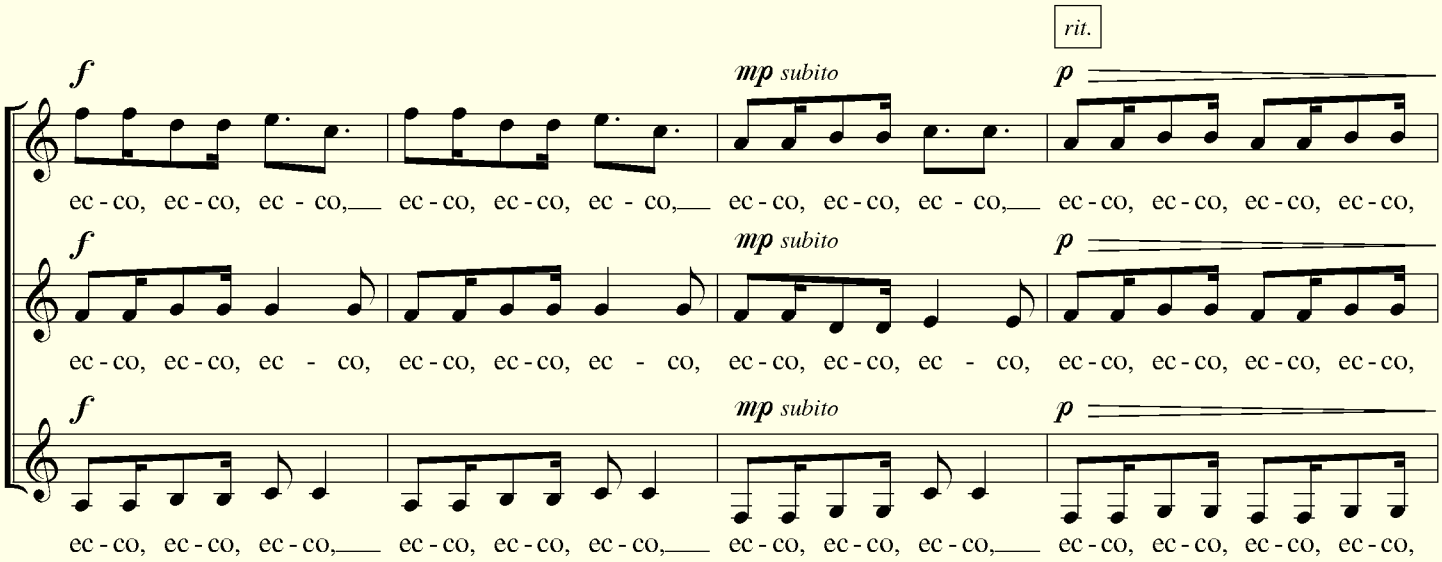
Musica di Marco Ferretti (1974)
Testo di Lewis Carroll (1832-1898)